

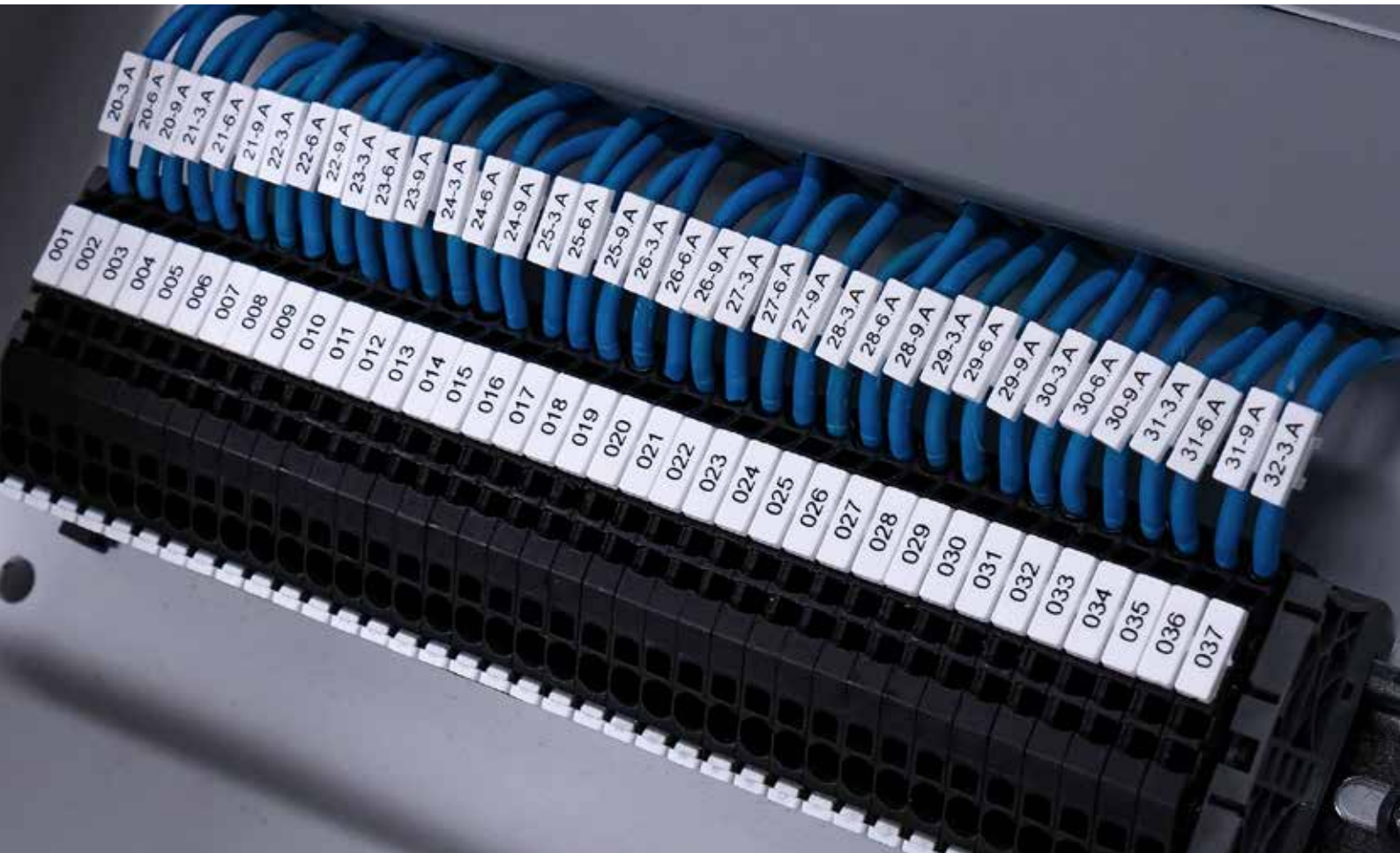

CEMBRE

SYSTEMES DE SIGNALTIQUE INDUSTRIELLE



MG4A / SYSTÈMES DE MARQUAGE PAR TRANSFERT THERMIQUE

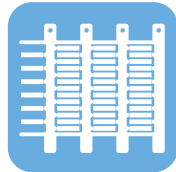
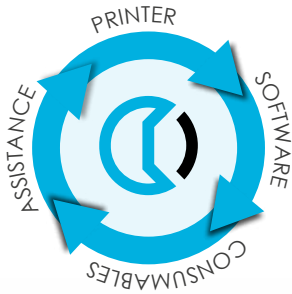

LA LIBERTÉ D'IMPRIMER PARTOUT

TOUJOURS CONNECTÉE !

Connexion au réseau de l'entreprise via USB, LAN et même Wi-Fi ou, en l'absence de réseau, aux appareils mobiles et fixes via Wi-Fi Direct.

UNE SEULE BATTERIE, DE NOMBREUX OUTILS !

L'alimentation sur secteur ou avec une batterie lithium ion rechargeable, commune aux outils CEMBRE 18V, permet de l'utiliser directement devant le tableau à câbler.

FLEXIBLE DANS LE TRAVAIL !

L'appli Geniuspro Mobile, développée par CEMBRE pour les appareils IOS et Android (Smartphones et tablettes), utile pour organiser le projet directement sur site, sur le tableau électrique ou sur la machine.

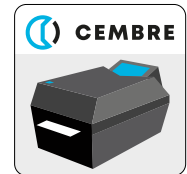

ROLLY3000 / SYSTÈMES DE MARQUAGE PAR TRANSFERT THERMIQUE

- **ROBUSTE ET SILENCIEUX**
- **FIABLE:** développé pour une utilisation intensive et pour imprimer de grandes quantités en peu de temps.
- **CONFIGURATION FACILE ET IMMEDIATE:** l'utilisation de l'imprimante est intuitive et sa configuration est immédiate. La vitesse d'impression optimisée vous permet d'obtenir 4 000 repères de fils en moins de 2 minutes, avec une autonomie de plus de 140 000 plaquettes avec un seul ruban.

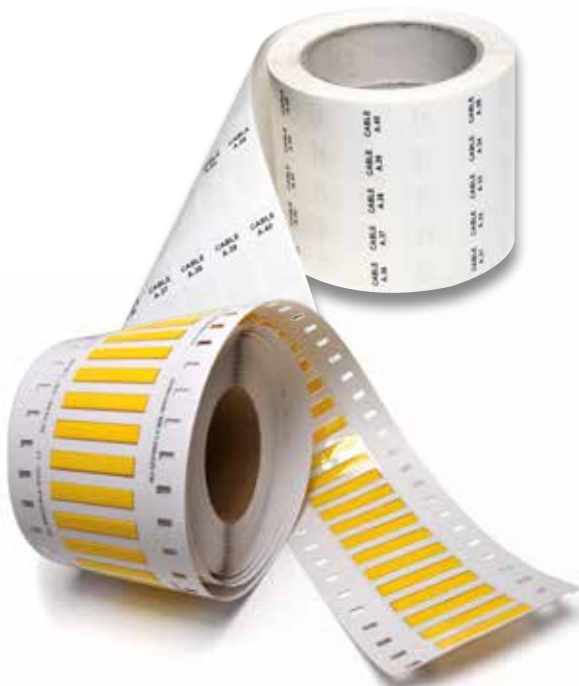





REPÈRES DE CÂBLE



REPÈRES DE FILS PRÉDÉCOUPÉS À INSERTION FACILE
AVEC BAGUES PORTE-REPÈRES



 MG-TPMF

TPM-ROLL 

REPÈRES DE CÂBLES ADHÉSIFS
ENROULABLES



 MG-KMP

KM-ROLL 

REPÈRES DE FILS
AVEC BAGUES PORTE-REPÈRES



 MG-TPM

REPÈRES DE CÂBLES PRÉDÉCOUPÉS
À FIXATION PAR COLLIER



 MG-ETF

ETF-ROLL 

REPÈRES DE FILS
À INSERTION DIRECTE SUR LE CÂBLE



 MG-TDM

REPÈRES DE CÂBLES THERMORÉTRACTABLES
EN ÉCHELLE OU EN ROULEAU CONTINU



TERMO-ROLL 

REPÈRES DE FILS
À CLIPSER, MÊME UNE FOIS LE CÂBLAGE TERMINÉ



 MG-TDMO

 Des types sont disponibles
en matériau détectable

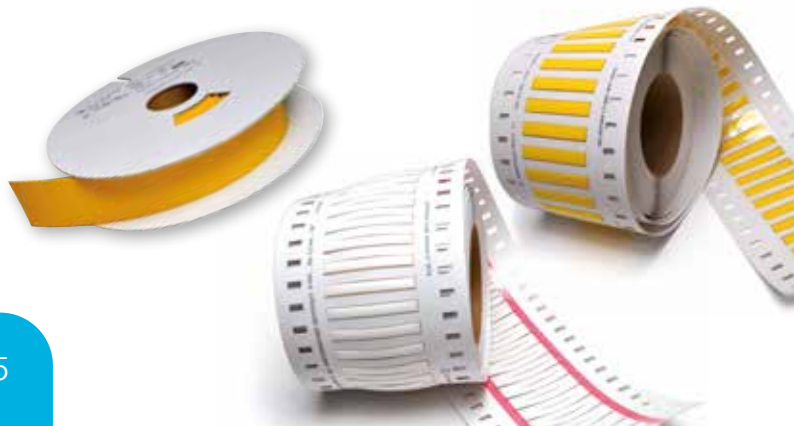



EGG CONVEYOR
HOUSE H6
1

START
DRIP OILER
EGG CONVEYOR H4

EGG BELTS
RUNNING

LATER
TIER 1

LATER
TIER 2



PLAQUETTES



REPÈRES POUR BOUTONS ET VOYANTS PRÉDÉCOUPÉS



 MG-TAP

TAP-ROLL 

REPÈRES POUR CÂBLES ET APPAREILLAGES PRÉDÉCOUPÉS



 MG-TAPW

TAP-ROLL 

ETIQUETTES ADHÉSIVES POUR COMPOSANTS ET ÉQUIPEMENTS PRÉDÉCOUPÉS



 MG-TAA

REPÈRES POUR BOUTONS ET VOYANTS PRÉDÉCOUPÉS



 MG-PTS

REPÈRES POUR AUTOMATES PRÉDÉCOUPÉS



 MG-PLC

REPÈRES POUR COMPOSANTS MODULAIRES PRÉDÉCOUPÉS



 MG-17.5

STRIP-ROLL 

REPÈRES À FIXATION PAR COLLIER POUR COMPOSANTS AVEC TROU DE FIXATION



 MG-DOG

REPÈRES POUR COMPOSANTS À CLIPSER



 MG-SPM

 Des types sont disponibles
en matériau détectable

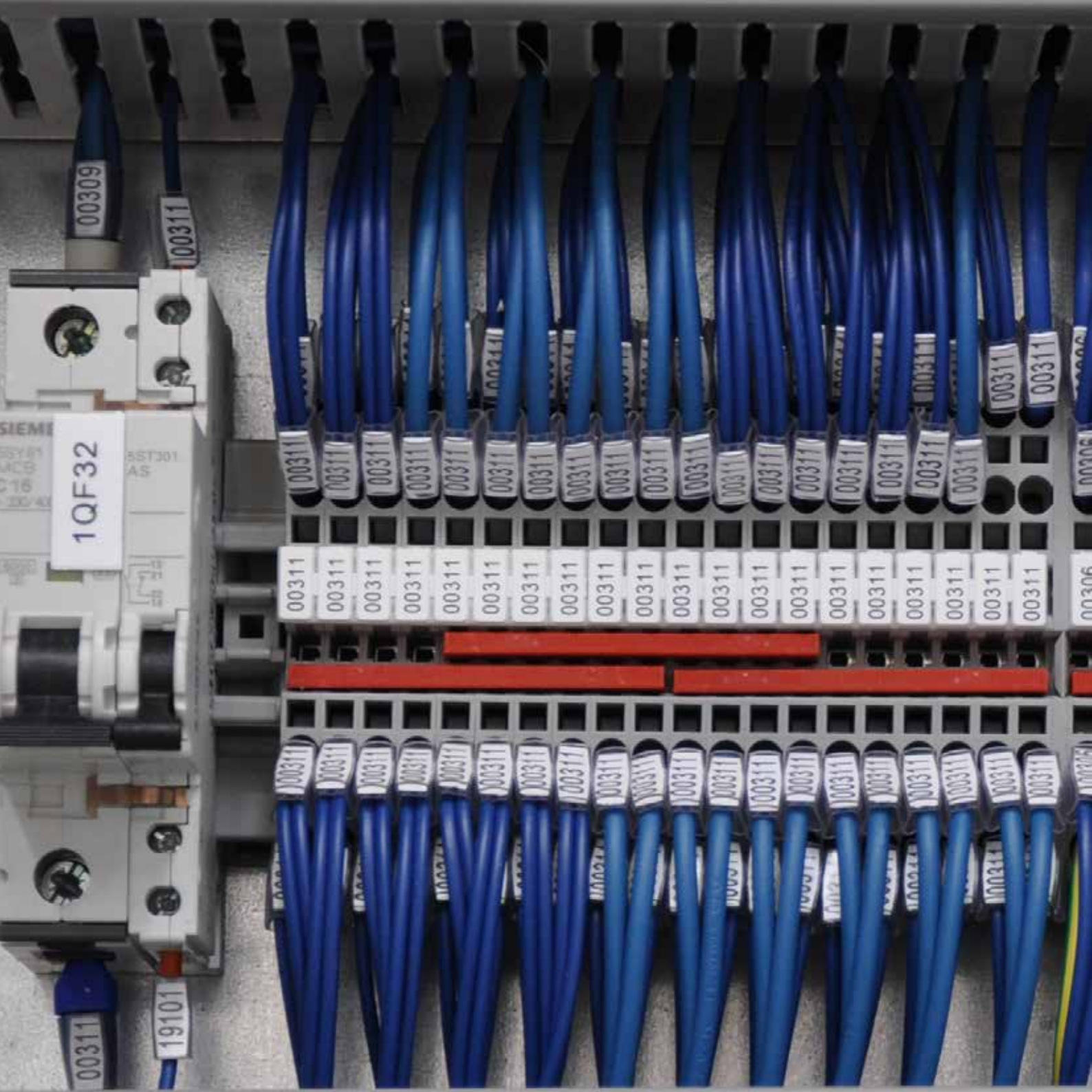

00309

00311

1QF32

5ST301
AS

19101

00311

00311

00311

00311

00311

00311

00311

00311

00311

00311

00311

00311

00311

00311

00311

00311

00311

00311

00311

00311

00311

00311

00311

00311

00311

00311

00311

00311

00311

00311

00311

00311

00311

00311

00311

00311

00311

00311

00311

00311

00311

00311

00311

00311

00311

00311

00311

00311

00311

00311

00311

00311

00311

00311

00311

00306



BORNES

REPÈRES DE BORNES
À CLIPSER



MG-CPM, MG-CPMF, MG-VYB

REPÈRES COMPATIBLES AVEC PLUS DE 1 000 BORNES
ACTUELLEMENT SUR LE MARCHÉ

SOLUTION INDÉPENDANTE POUR BORNES

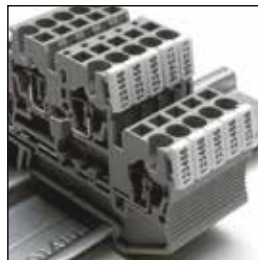

Des types sont disponibles
en matériau détectable



ÉTIQUETTES

ÉTIQUETTES ADHÉSIVES POUR COMPOSANTS
PRÉDÉCOUPÉES



MG-VYT, MG-PYT, MG-VVCT

VCT-ROLL



ÉTIQUETTES DE SIGNALISATION



MG-SIGNS

TTF



ÉTIQUETTES ADHÉSIVES EN ROULEAUX

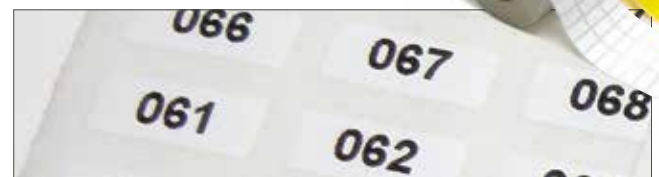

TTL





PLAQUES

PLAQUES

FIXATION À RIVET OU ADHÉSIVES

Les plaques MARKINGENIUS® de la famille MG-VRT sont utilisées pour créer des plaques personnalisées avec le logo de l'entreprise, les données techniques, le numéro de série et la certification CE.

Les plaques MG-VRT sont certifiées UL969.

PLAQUES PERSONNALISÉES:

Cembre imprime le logo de votre entreprise en couleur et en haute définition.

Contactez-nous !

Téléchargez le formulaire sur le site web et envoyez-le à : ufficio.vendite@cembre.com



Contactez-nous pour des matériaux sans halogène

Les plaques sont disponibles en blanc et jaune. Contactez-nous pour d'autres couleurs.



| | |
|-------------------------|----------------------|
| Precision | 0.07 mm |
| M_T = Rotation Moment | $M_{T\ max}$ 350 Nm |
| Workspace Area | 28.75 m ² |
| Max. Range of Action | 1.405 mm |
| Max. Load | 8.5 kg |
| Speed | 9 m/s |
| Axes Number | 6 |
| Protection | Cage |

Via Sarentissima, 9 - 25135 BRESCIA - Tel. 030 3692 1 - Email: info@cembre.com - www.cembre.com

 **LOGICIEL GENIUSPRO**

15yr. 15 ans de développement continu grâce à une étroite collaboration avec nos clients

 Logiciel toujours à jour, assistance technique et formation

 Importation à partir de 11 logiciels de CAO+ Excel

4  19 langues disponibles

**ASSISTANCE TECHNIQUE**

- Mises à jour gratuites des logiciels
- Tests pratiques avant l'achat
- Formation et assistance technique gratuites: sur place, par téléphone et à distance via le site web.
- Échantillons de plaquettes et d'étiquettes disponibles pour les essais et l'approbation du client.
- Création de plaques personnalisées pour les extérieurs d'armoires.

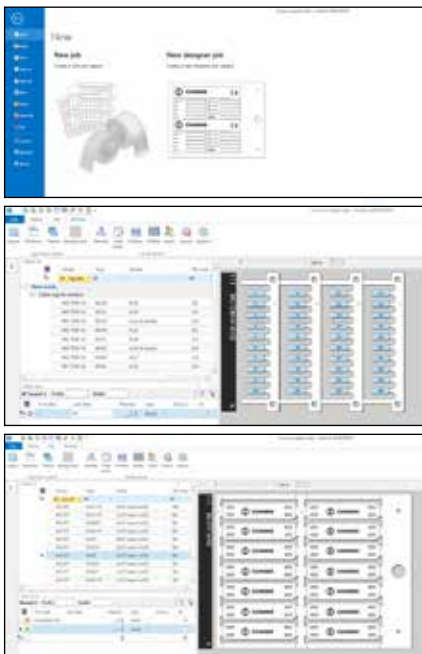

Cod. 6260596



www.cembre.com



CEMBRE S.p.A.
via Serenissima, 9
25135 Brescia
Italy
Ph +39 030 36921
ufficio.vendite@cembre.com
sales@cembre.com

CEMBRE Ltd.
Dunton Park,
Kingsbury Road,
Curdworth, Sutton Coldfield,
West Midlands, B76 9EB
United Kingdom
Ph +44 01675 470440
sales@cembre.co.uk

CEMBRE S.a.r.l.
22 Avenue Ferdinand
de Lesseps
91420 Marangis Cedex
France
Ph +33 01 60 49 11 90
info@cembre.fr

CEMBRE España S.L.U.
Calle Verano 6 y 8
Pl Las Monjas
28850 Torrejón de Ardoz
Madrid - Spain
Ph +34 91 4852580
comercial@cembre.es

CEMBRE GmbH
Geschäftsbereich
Energie- und Bahntechnik
Heidemannstr. 166
80939 München
Germany
Ph +49 89-3580676
info@cembre.de

CEMBRE GmbH
Geschäftsbereich
Industrie und Handel
Boschstraße 7
71384 Weinstadt
Germany
Ph +49 7151-20536-60
info-w@cembre.de

CEMBRE Inc.
Raritan Center Business Park
300 Columbus Circle-S.F.
Edison, NJ 08837 USA
Ph +1 (732) 225-7415
sales.us@cembre.com
Midwest Office
1051 Perimeter Dr #470
Schaumburg, IL 60173

